



Coaching d'équipe



Késako ?

Une équipe est constituée d'un nombre restreint de personnes de compétences complémentaires qui s'engagent sur un projet et des objectifs communs, adoptent une démarche commune et se considèrent solidairement responsables

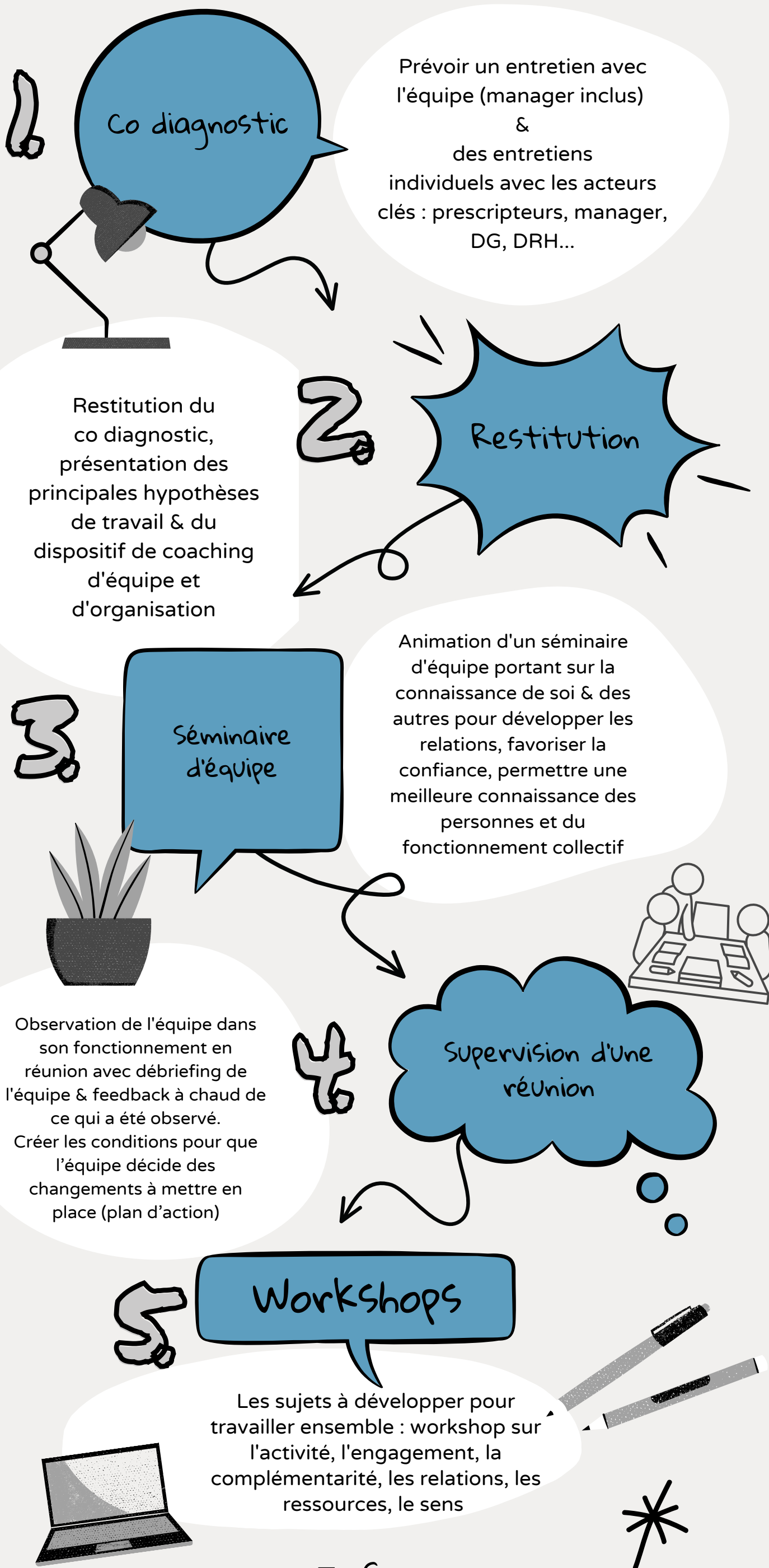

Infos

Un ou plusieurs temps d'échanges sont à prévoir avec le manager de l'équipe tout au long du coaching.